

programme!

LA

SAISEREY
MISSERY
(Côte-d'Or)

FA

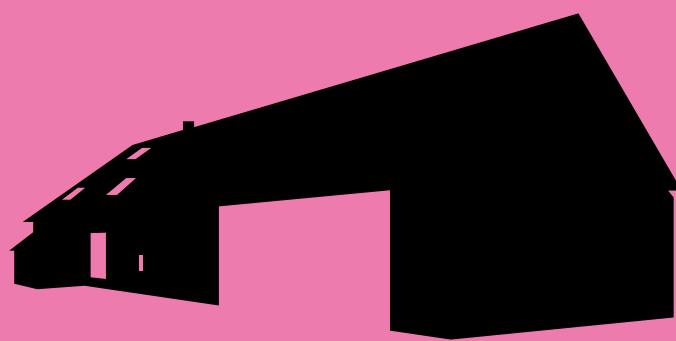

BRI

QUE

création
théâtre
musique
images
écritures
et vous!



*atelier
d'effervescence
artistique*



La mission de « La Fabrique » c'est de faire vivre le lieu de création et son équipe. C'est aussi de construire une relation avec vous, les publics. Nous voulons vous tenter avec ce lieu de culture « près de chez vous » sur ce territoire Auxois-Morvan et vous proposer de renouer avec la proximité des artistes et des œuvres.

C'est pourquoi nous développons un partenariat avec L'ADDAMIR 21 afin d'être encore plus proche et « rendre présente la démarche de création artistique dans sa lenteur et son opiniâtreté » en favorisant des temps d'échanges et de rencontres.

Pour ce deuxième temps de notre saison 2013, notre fil rouge reste la pugnacité : celles des femmes qui doivent encore et toujours revendiquer leur égalité avec les hommes et celle des êtres qui décident de résister aux oppressions, à la convoitise.

Ainsi nous vous proposons de partager avec nous le plaisir de ces expériences artistiques dans l'exigence de notre art, de partager ces actes porteurs de sens pour tous.

JEAN-LOUIS MERCUZOT



DANS NOS MURS



VEN. 29 MARS 14H30
SAM. 30 MARS 20H30
DIM. 31 MARS 16H

Chansons d'Elles

SPECTACLE TOUT PUBLIC DE JEAN-LOUIS MERCUZOT
ENTRÉE : 12€

SCÉNOGRAPHIE ET MISE EN SCÈNE : JEAN-LOUIS MERCUZOT
PRISES DE VUES ET PHOTOGRAPHIES : PIERRE LINGUANOTTO ET FRED FURGOL
LUMIÈRES : PAUL ALPHONSE
AVEC : MYRIAM GABAUT, ISABELLA KEISER ET MANU RIVIÈRE
MUSIQUE ET ARRANGEMENTS : MANU RIVIÈRE

Deux femmes et une guitare.

C'est un spectacle de filles que nous vous proposons. Un parcours qui évoque les femmes et la lutte pour l'égalité au XX^e siècle, par le biais d'événements historiques vérifiés. Elles disent ou chantent leurs espoirs, leurs désillusions, leurs maux, leur tendresse, leur humour, leurs révoltes, voire leurs contradictions. C'est aussi l'occasion de rendre hommage à de grandes figures féminines de la chanson.

SAM. 13 AVRIL 20H30

Paco Diez & Jaime Vidal

CONCERT ROMANCEANDO

VIELLE À ROUE, MANDOLE, GUITARE, REBEC, PERCUSSIONS ET VOIX
UNE SOIRÉE ORGANISÉE PAR L'ASSOCIATION « TRAIT D'UNION », DE MISSERY

ENTRÉE PLEIN TARIF : 12€ - ENTRÉE - DE 10 ANS : 5€
INFORMATIONS ET RÉSERVATIONS : FRANÇOISE LIECHTI, 03 80 84 37 08 ; COLETTE DEBRABANT, 03 80 64 02 86

Musique et chants traditionnels de la Péninsule Ibérique (espagnol, portugais, catalan, basque).



Une restauration sur place vous est proposée avant et après les représentations.



JEU. 2 & VEN. 3 MAI 10H & 14H
SAM. 4 MAI 20H30 & DIM. 5 MAI 16H

Le Singe Bleu

THÉÂTRE D'OBJETS, D'IMAGES ET D'ACTEURS
SPECTACLE TOUT PUBLIC DE JEAN-LOUIS MERCUZOT
D'APRÈS « LETTRE DES ILES BALADAR » DE JACQUES PRÉVERT
ENTRÉE : 12€ - TARIF ENFANTS : 8€

MISE EN SCÈNE : JEAN-LOUIS MERCUZOT
DISTRIBUTION : LAURENT LETELLIER ET ISABELLA KEISER
CONSTRUCTION ET LUMIÈRE : PAUL ALPHONSE

Le paradis sur terre où vivent des singes bleus : tout est calme et gai et le bonheur se promène dans l'île comme un enfant du pays. Mais un marchand du Continent découvre qu'ici tout est en or. La nouvelle se répand et l'île va être envahie ! Les orpailleurs (chercheurs d'or) s'en emparent...

Au chapitre de la bêtise, de la cupidité, de la lâcheté, l'homme trouble-fête n'a, selon la formule de l'auteur, que le débarras du choix. Après bien des malheurs, des peurs, des rires et des surprises, notre sage ami le singe bleu va-t-il retrouver le monde comme avant ou comme plus tard, mais en tout cas bien meilleur ?



SAM. 1^{ER} JUIN 20H30
DIM. 2 JUIN 16H

Dans la peau de Margot

UNE CRÉATION DE LA « COMPAGNIE DU COLÉOPTÈRE »
ENTRÉE : 12€ - TARIF ENFANTS : 8€

DE ET AVEC YANNICK LONGET ET MAREN GAMPER
DRAMATURGIE : MATTHIAS DIX - CRÉATION LUMIÈRE : MICHAEL MURR
PRESSE ET DIFFUSION : ELISE VOILLY - PHOTOS : RETO LANZENDÖRFER

Rencontrée lors du festival « Les Semailles » l'été dernier, nous avons été conquis par cette jeune compagnie Bourguignonne. Dans le cadre d'une résidence de création à La Fabrique, la Compagnie du Coléoptère s'installe pendant une semaine et met en place sa technique. Depuis longtemps, un marionnettiste construit des poupées et maîtrise son métier à la satisfaction de tous ses clients. Toutes ses créatures fonctionnent parfaitement. Mais aujourd'hui, quelque chose d'étrange se produit : ses yeux, qui sont pourtant clairement faits de verre, regardent, comme s'ils comprenaient l'univers. Elle effectue des gestes comme si elle possédait la vie. Dans le rêve, la réalité s'installe peu à peu...

www.la-fabrique-21.fr



PRINTEMPS-ÉTÉ 2013

programme !



FESTIVAL LES SEMAILLES

EN COLLABORATION AVEC LE TAF THÉÂTRE ET LE FESTIVAL « PREMIER PAS »

UN ESPRIT DE TROUPE

Les équipes qui participent au festival ont toutes un « service » à rendre au festival et au public. Chaque jour, à l'exception du jour où ils donnent leur représentation, les équipes sont invitées à participer à la préparation des repas, au nettoyage des accès publics, du plateau, à l'installation technique, ou au service du public. Cette organisation est essentielle car elle est une manifestation concrète d'un « esprit de troupe », où chacun est au service d'un projet commun.

UNE IDÉE DU THÉÂTRE

Défendre une certaine idée du théâtre, c'est notre vie au quotidien, au théâtre comme dans la vie, d'engagements et de liens qui permettent de se diriger ensemble, vers un même but : un théâtre respectueux du public et engagé dans le monde qui nous entoure.

UN PROGRAMME THÉÂTRAL

Six spectacles ambitieux et populaires portés par une cinquantaine d'artistes pleins de désir et d'entrain. Des concerts, des stages et un colloque viendront s'ajouter au programme théâtral pour le plus grand bonheur du public et des artistes. Comme l'année dernière des repas « maison » et abordables seront proposés aux spectateurs qui pourront également profiter d'un système de forfait leur permettant de découvrir, s'ils le souhaitent, plusieurs spectacles.

PROGRAMMATION EN COURS

HORS NOS MURS

SAM. 6 AVRIL 14H00

Morceaux choisis à "la Fabrique"

ENTRÉE LIBRE

La Fabrique initie un partenariat avec l'Association Départementale de Développement et d'Animation du Milieu Rural de Côte d'Or (ADDAMIR21) et le réseau des Foyer Ruraux pour proposer une sélection de spectacles « petites formes », qui seront diffusés la saison prochaine dans les ruralités de Côte d'Or, hors les murs. Les spectacles sont présentés par la Compagnie du Coléoptère, la Compagnie L'Eygurande, et la Compagnie Taxi Brousse. Chaque commune, association ou lieu de diffusion est invité à découvrir et choisir le spectacle qui lui convient.



Concert classique insolite

UN CONCERT DE MAREN GAMPER

CIE DU COLÉOPTÈRE

TOUT PUBLIC

BEETHOVEN - SONATE OPUS 90 GRANADOS - GOYESCAS

« QUEJAS, O LA MAJA Y EL RUISEÑOR »

ET « EL AMOR Y LA MUERTE »

Maren Gamper est une artiste hors du commun, et capable avec son piano de faire vibrer son public dans un univers musical authentique, sincère et unique.



Jam-tam et têtes de bois

CIE TAXI BROUSSE - UNE CRÉATION D'ALEXIS LOUIS LUCAS
TOUT PUBLIC

Dans ce voyage onirique propice à l'éveil des sens et des curiosités, les gongs, rhombe, didjéridoo, tambours d'eau, flûtes et autre arrosoir, cruche, bol chantant... sont autant d'instruments à découvrir tant par les yeux que par les oreilles. C'est inattendu, c'est exaltant.



Elles donnent le Ton

CIE L'EYGURANDE - AVEC MANU RIVIÈRE ET ISABELLA KEISER
TOUT PUBLIC

C'est une promenade dans le répertoire des chansons écrites par des femmes ou pour des femmes. Ces chansons à réentendre ou à découvrir, connues ou inconnues font surgir le souvenir de grandes interprètes qui ont marqué leur époque, telles que Juliette Gréco ou Jeanne Moreau. Ces chansons sont interprétées à la façon de la « chanteuse-diseuse » comme se définissait déjà Yvette Guilbert.



La Belle de Fontenay

LIBRE ADAPTATION DE TROIS CONTES D'ANDERSEN

AVEC PHILIPPE ROBIN-VOLCLAIR - TOUT PUBLIC

Un garçon porcher aux mains tout à fait charmantes, une Princesse amoureuse, tellement jolie que ça en fait peur, un vieux Roi d'à côté, épave chauve et édentée à qui on veut marier la Princesse... et 3 kilos de patates, des carottes et un céleri rave. On mélange le tout et on laisse mijoter 45 minutes environ. Il est remarquable de constater comment une figure construite à vue avec quelques objets simples peut nous emmener en poésie et ouvrir un nouveau regard sur le monde.

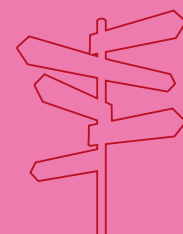

Jusqu'au printemps nous sommes toujours sur les routes avec LES HIVERNAGES

Retrouvez toutes les dates sur notre site internet : www.eygurande.net/actualites.html



19, Grande Rue
Hameau de Saiserey
21210 MISSERY
03 80 84 47 17
fabrique@eygurande.net
www.eygurande.net
www.la-fabrique-21.fr

L'ÉQUIPE DE LA SAISON 2012-13
PAUL ALPHONSE, ANTOINE BILLET,
FRED FURGOL, MYRIAM GABAUT,
ISABELLA KEISER, LAURENT LETELLIER,
PIERRE LINGUANOTTO, JEAN-LOUIS
MERCUZOT, MANU RIVIÈRE, PHILIPPE
ROBIN-VOLCLAIR, ADÉLIE SUBLET.

LA FABRIQUE A ÉTÉ FONDÉE PAR LA COMPAGNIE L'EYGURANDE.

LA FABRIQUE REMERCIE CHALEUREUSEMENT LA COMMUNE DE MISSERY, LA COMMUNAUTÉ DE COMMUNES DE LA BUTTE DE THIL, LE PAYS DE L'AUXOIS MORVAN, LE CONSEIL GÉNÉRAL DE CÔTE-D'OR, LE CONSEIL RÉGIONAL DE BOURGOGNE, LA CAISSE D'ALLOCATIONS FAMILIALES, FRANCE BLEU BOURGOGNE, LE RÉSEAU AFFLUENCES, LE TAF THÉÂTRE, LES HABITANTS RELAIS QUI DISTRIBUENT LES PROGRAMMES SUR LE PAYS DE L'AUXOIS MORVAN ET LES BÉNÉVOLES QUI PARTICIPENT CHAQUE JOUR À FAIRE VIVRE NOTRE LIEU. LA FABRIQUE REÇOIT LE SOUTIEN DE L'ÉTAT, LA RÉGION BOURGOGNE, DU CONSEIL GÉNÉRAL DE LA CÔTE-D'OR, DU PAYS DE L'AUXOIS MORVAN ET DE LA CAISSE DES ALLOCATIONS FAMILIALES.

NOS ARTISTES ASSOCIÉS : LE TAF THÉÂTRE ET SON FESTIVAL « PREMIER PAS », LA COMPAGNIE DU COLÉOPTÈRE, LA COMPAGNIE LBE LAURENT CLARET, L'AUTEUR JEAN-MICHEL BAUDOIN.

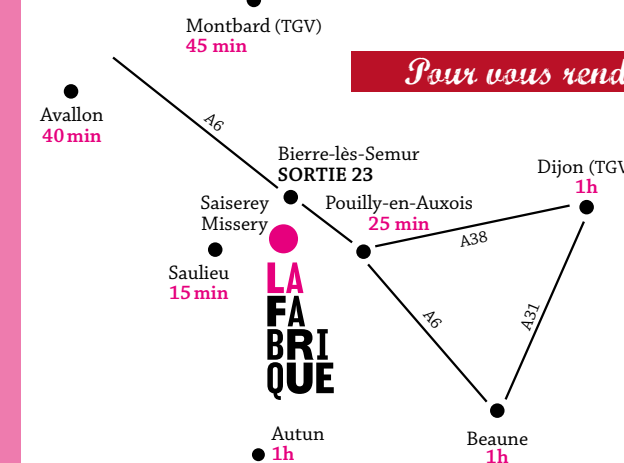

Pour vous rendre à la fabrique...

Sur A6 prendre la sortie Bierre-les-Semur SORTIE 23. Au stop toujours tout droit, traverser le village, traverser le Brouillard, puis Fontangy, prochain village Missery. Juste avant prendre à gauche, Saiserey, La Fabrique.